

Systém WAK INTRA umožňuje elektronické podání výkazu INTRASTAT pro potřeby Českého statistického úřadu (ČSÚ) formou exportu dat do souboru struktury CSV a jeho následnému zpracování a odeslání pomocí on-line webové aplikace INSTATONLINE nebo pomocí off-line aplikace IDES-CZ.

Přehled hlavních kroků podání výkazu

- Kontrola a nastavení číselníků souvisejících se zpracováním výkazu INTRASTAT (menu Číselníky / Intrastat)
- Aktualizace katalogu položek - doplnění identifikace katalogové položky s celním sazebníkem a nastavení země původu
- Nastavení dat položek faktur souvisejících se zpracováním výkazu INTRASTAT
- Zobrazení seznamu faktur pro výkaz INTRASTAT
- Export dat - uložení souboru na pevný disk
- Načtení souboru do aplikace INSTATONLINE nebo IDES-CZ
- Kontrola a odeslání na ČSÚ

Nastavení dat položek faktur pro výkaz INTRASTAT

V případě, že je na fakturu zadána katalogová položka, která má definován kód celního sazebníku je na faktuře zpřístupněna sekce dat potřebných pro zpracování Intrastat výkazu.

Položka přijaté faktury - Nový záznam

Faktura Nepřenášet do UCT Nezapočítat do celkové částky pro KH

Číslo: PF16000014 Dodavatel: Organizace 001

Kód položky: MYS001 Název: Myš Genius Net scroll

Popis(text) položky: Myš Genius Net scroll

Množství: 3 ks Zakázka:

Procentní sleva: 0 Objednávka:

Ceny v EUR		Ceny celkem v CZK		
MJ bez DPH:	1000.00	Celkem bez DPH:	3000.00	
Sazba DPH:	900 - 21 % <input type="text"/>	DPH celkem:	630.00	
Místo plnění:	Česká republika <input type="text"/>	<input type="checkbox"/> I neplatné	DPH PDP:	0.00
Předmět:	Nezadán <input type="text"/>			
MJ s DPH:	1210.00	Celkem s DPH:	3630.00	
		Bez DPH:	81090.00	
		DPH:	17028.90	
		S DPH:	98118.90	

Údaje pro formulář IntraStat

Kraj určení: Hlavní město Praha (CZ) Faktura: 0.00 Statistika: 0.00

Transakce: 10 Hmotnost: 0.3 Mno. v d. MJ: 3

Druh dopr.: 3 Silniční doprava

Zvl. pohyb: MZ Malé zásilky uvedené pod kódem 950000

Kontrolní seznam položek faktur s daty pro výkaz INTRASTAT

Data pořizená do faktur v souvislosti s výkazem Intrastat je možno zobrazit v položkovém seznamu faktur, který můžete zobrazit z menu **Vydaná nebo Přijatá faktura / Seznamy / Položky**.

V zobrazeném formuláři Podmínky pro vyhledání dat je nutné **zobrazit sekci Intrastat**. Zobrazení sekce je podmínkou zobrazení Intrastat dat v seznamu a umožňuje zadání podmínek pro vyhledání faktur

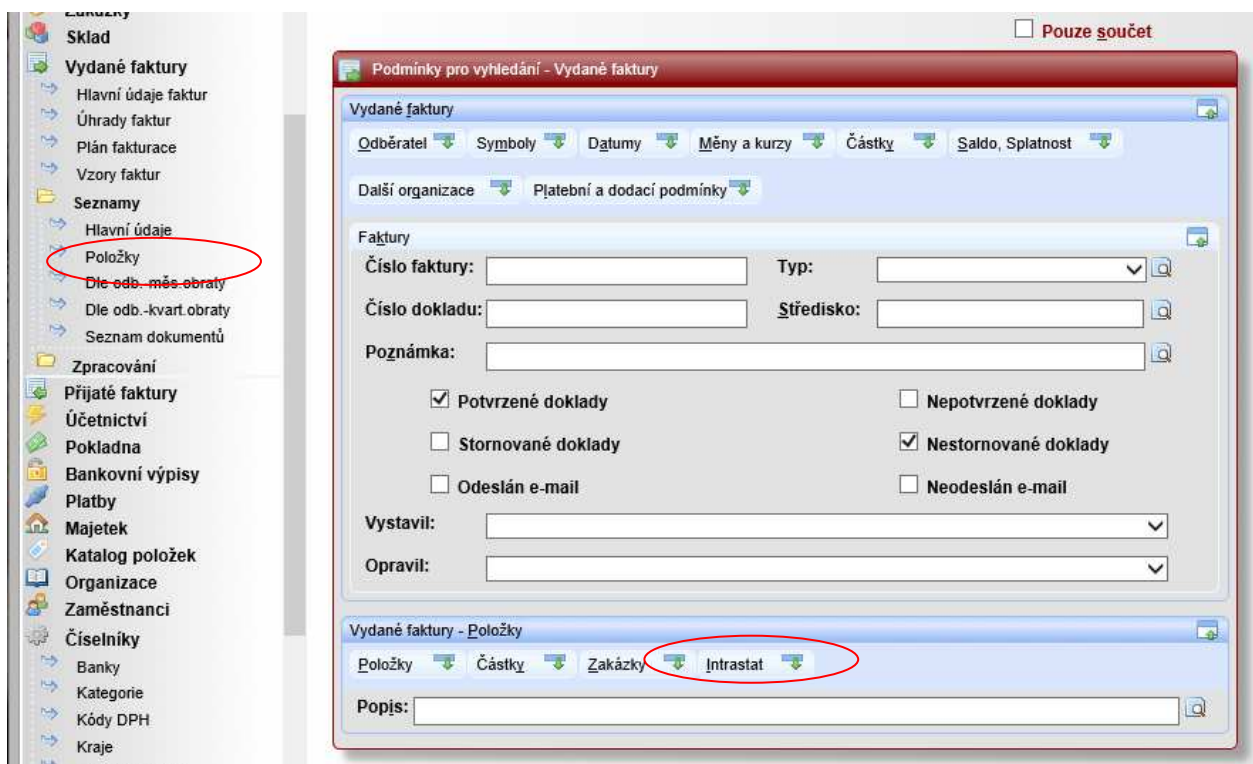

Vydané faktury - seznam položek													
CZK	DPH v CZK	S DPH v CZK	Kód pol.	Název pol.	Zakázka	Je Int?	Zvl.p.	Tran.	Dopr.	Kor.	Kor.st.	VLhmot.	Mn.dopl.
4,80	1 057,00	5 861,80	KNI001	JavaScript-profesionální řešení	ZCC3001	A				0,00	0,00	1,50	12,00
0,00	0,00	10 000,00				A				0,00	0,00	0,00	0,00
0,53	2 105,52	11 676,05	MOSYNC17	MONITOR SyncMaster 17		A				0,00	0,00	19,80	1,00
4,42	3 800,37	21 074,79	PC700	PC 700 Intel	ZCC2	A		10		0,00	0,00	12,81	1,00
7,64	56,68	314,32	KLAVESNICEPS2	Klávesnice WIN95 CHICONY PS/2* xxxcxcxc		A				0,00	0,00	0,80	1,00
8,80	30,10	166,90	MYS001	Myš Genius Net scroll		A				0,00	0,00	0,10	1,00
0,00	200,00	4 200,00				A				0,00	0,00	0,00	0,00
0,00	7 128,00	39 528,00	PCSEST700	Sestava PC 700		A				0,00	0,00	10,00	1,00
0,00	0,00	1 000,00				A				0,00	0,00	0,00	0,00
7,95	276,50	1 534,45				A				0,00	0,00	0,00	0,00
1,30	8 578,70	47 580,00	SR900	Server S 900		A	MZ	10	7	0,00	0,00	25,80	1,00
0,00	0,00	3 000,00				A				0,00	0,00	0,00	0,00
5,00	0,00	125,00				A				0,00	0,00	0,00	0,00
4,00	150,50	834,50				A				0,00	0,00	0,00	0,00
6,00	91,80	1 927,80				A				0,00	0,00	0,00	0,00
9,50	0,00	9,50				A				0,00	0,00	0,00	0,00
5,00	0,00	475,00				A				0,00	0,00	0,00	0,00
0,00	0,00	950,00				A				0,00	0,00	0,00	0,00
0,00	15 970,00	100 000,00				A				0,00	0,00	0,00	0,00
0,00	38 000,00	238 000,00				A	ZI	10	2	5,00	6,00	10,00	2,50

Výběr dat faktur pro výkaz INTRASTAT

Seznam faktur vstupujících do výkazu INTRASTAT je společný pro vydané i přijaté faktury a proto si ho můžete zobrazit jak z menu Vydaná faktura / Zpracování / Export pro IntraStat, tak z menu Přijaté faktura / Zpracování / Export pro IntraStat.

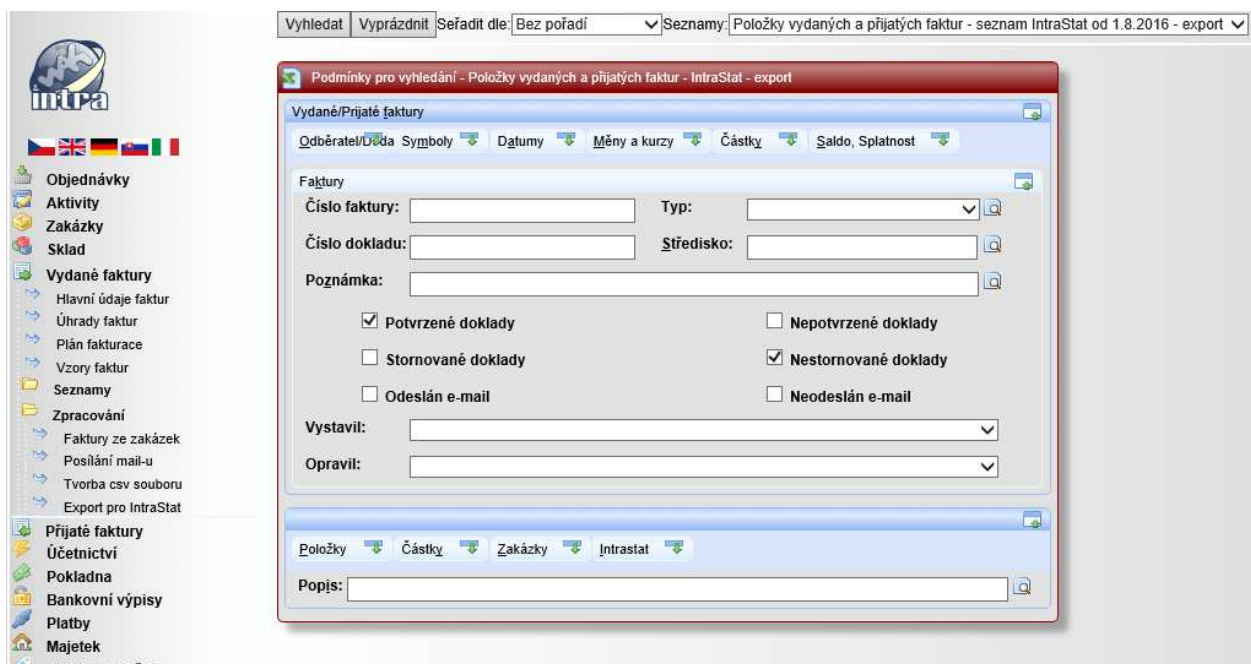

The screenshot shows the 'Podmínky pro vyhledání - Položky vydaných a přijatých faktur - IntraStat - export' window. The window title bar includes 'Vyhledat', 'Vyprázdnit', 'Seřadit dle: Bez pořadí', 'Seznamy: Položky vydaných a přijatých faktur - seznam IntraStat od 1.8.2016 - export'. The main area is titled 'Vydané/Přijaté faktury' and contains several sections:

- Facture Search Fields:**
 - Číslo faktury: [text input]
 - Typ: [dropdown menu]
 - Číslo dokladu: [text input]
 - Středisko: [text input]
 - Poznámka: [text input]
- Filter Checkboxes:**
 - Potvrzené doklady
 - Nepotvrzené doklady
 - Stornované doklady
 - Nestornované doklady
 - Odeslán e-mail
 - Neodeslán e-mail
- Personnel Selection:**
 - Vystavil: [dropdown menu]
 - Opravit: [dropdown menu]
- Additional Filters:**
 - Položky, Částky, Zakázky, IntraStat
 - Popis: [text input]

Po zobrazení vyhledávacího formuláře si zadejte omezující podmínky. Vyhledávací podmínky jsou soustředěny do skupin. Zobrazení vyhledávacích podmínek některých skupin je při prvním zobrazení vyhledávacího formuláře minimalizováno v rámci tlačítek jednotlivých sekcí. Rozšiřující vyhledávací podmínky je možno **rozbalit kliknutím na název sekce**. Tlačítka jednotlivých dostupných sekcí jsou umístěna v horní části formuláře.

Po zadání omezujících podmínek kliknutím na tlačítko **Vyhledat** zobrazíte seznam odpovídajících faktur.

Export dat do formátu CSV

Do exportu dat pro INTRASTAT budou zahrnuty pouze zaškrtnuté faktury. V horní ovládací liště jsou umístěna tlačítka pro hromadné označení / odznačení faktur. Pro přepočítání cizí měny na českou korunu se používá kurz zadaný na dané faktuře.

Pokud pro odesílání dat používáte on-line aplikaci INSTATONLINE, musíte navíc zaškrtnout volbu *Komprimovat výstupní soubor metodou ZIP*.

Tlačítkem **Export** zahájíte samotné generování souboru formátu CSV.

Označit vše			Odoznačit vše			Export			Položky vydaných a přijatých faktur - seznam IntraStat od 1.8.2016 - export									
Popis	Zvl.p.	Tran.	Stát	Urč.	Pův.	Dod.p.	Dopr.	Kód zboží	Stat.	VI.hmot.	Mn.dopl.	Fakturováno	Měna	Číslo	Typ			
<input type="checkbox"/> JavaScript-profesionální řešení			DE	GB	M			14578024 00		0,50	2,00	1 366,40	CZK	FP03000002	Běžná přijatá faktura			
<input type="checkbox"/> MONITOR SyncMaster 17			DE	CZ	K			CS052647 88		19,80	1,00	11 676,05	CZK	VF03000006	Běžná vydaná faktura - tuzemsk			
<input type="checkbox"/> PC BLUELINE 7000		10	DE	CZ	K			99500000		12,81	1,00	21 074,79	CZK	VF03000006	Běžná vydaná faktura - tuzemsk			
<input type="checkbox"/> Myš Genius Net scroll			DE	CZ	K			XB145780 00		0,10	1,00	166,90	CZK	VF03000006	Běžná vydaná faktura - tuzemsk			
<input type="checkbox"/> PC sestava 700			DE		K			01234567 89		10,00	1,00	39 528,00	CZK	VF03000011	Běžná vydaná faktura - tuzemsk			
<input type="checkbox"/> PC sestava 700			DE					01234567 89		10,00	1,00	24 400,00	CZK	FP03000007	Běžná přijatá faktura			
<input type="checkbox"/> PC BLUELINE 7000	MZ	30	PL	CZ	K	2		99500000		10,00	1,00	231,50	EUR	FP04000005	Běžná přijatá faktura			
<input type="checkbox"/> PC BLUELINE 7000	MZ	30	PL	CZ	K	2		99500000		12,81	1,00	256,38	EUR	FP04000005	Běžná přijatá faktura			
<input type="checkbox"/> PC BLUELINE 7000	ZR	21	PL	CZ	K	3		99500000		12,81	1,00	673,20	CZK	PF04000020	Přijatý dobropis			
<input type="checkbox"/> PC BLUELINE 7000	MZ	21	PL	AT	CZ	K	3	99500000		12,00	0,00	18 183,60	EUR	VF11000004	Běžná vydaná faktura - tuzemsk			
<input type="checkbox"/> PC BLUELINE 7000			DE	CZ				99500000		12,68	1,00	234,56	CZK	PF05000004	Běžná přijatá faktura			
<input type="checkbox"/> JavaScript-profesionální řešení ZI		10	PL	GB	K	3		14578024 00		0,25	1,00	866,32	CZK	VF05000012	Běžná vydaná faktura - tuzemsk			
<input type="checkbox"/> PC BLUELINE 7000	ZR	21	PL	CZ	K	3		99500000		15,00	1,00	17 993,60	CZK	VF05000012	Běžná vydaná faktura - tuzemsk			
<input type="checkbox"/> PC 700 Intel	MZ	21	PL	CZ		3		99500000		12,80	0,00	6 620,50	EUR	dddddd	Běžná přijatá faktura			
<input type="checkbox"/> MONITOR SyncMaster 17			DE	CZ	K			CS052647 88		19,80	1,00	12 100,00	CZK	PF16000010	Běžná přijatá faktura			
<input type="checkbox"/> PC 700 Intel	MZ	50	DE	CZ	K	2		99500000		0,08	20,00	980,00	EUR	eeee	Přijatý dobropis			

Počet vyhledaných záznamů: 16

Uložení souboru

Po spuštění exportu dat systém vygeneruje připravená data vybraných faktur do souboru.

V zobrazeném dialogovém okně zvolte **Uložit**. Následně se vám zobrazí okno, ve kterém si upravíte název souboru, který bude vytvořen a zvolíte místo, kam bude soubor uložen. Kliknutím na tlačítko **Uložit** vygenerovaný soubor uložíte. Uložený soubor nyní můžete načíst do aplikace INSTATONLINE nebo IDES-CZ.

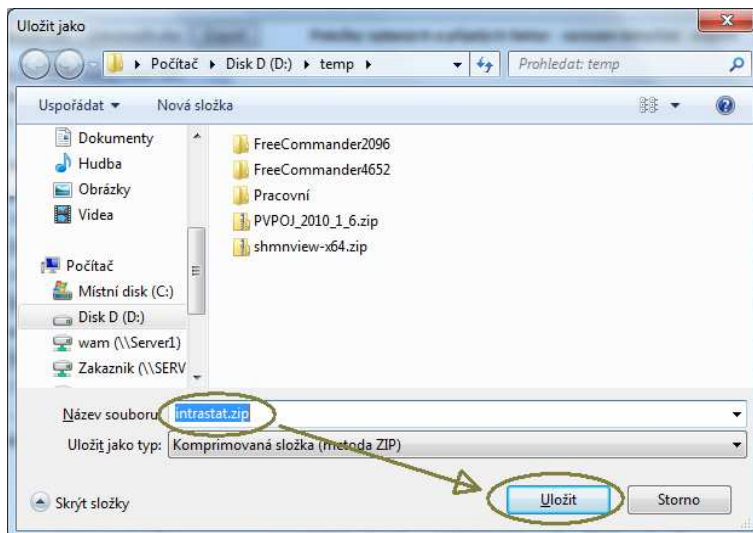
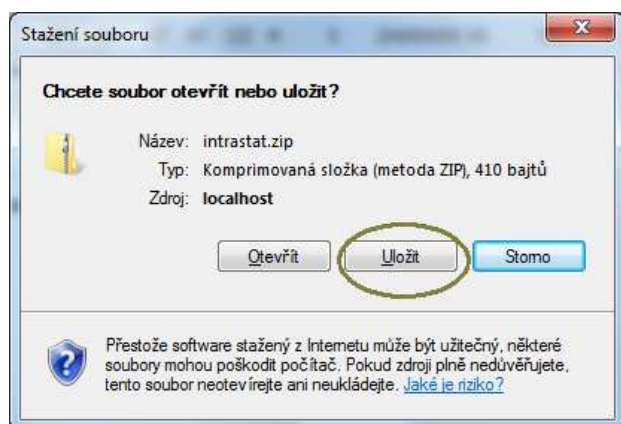

Načtení a odeslání dat pro výkaz INTRASTAT

Způsob práce s aplikacemi INSTATONLINE nebo IDES-CZ naleznete na [www stránkách Celní správy České republiky \(https://www.celnisprava.cz/cz/dalsi-kompetence/intrastat/Stranky/default.aspx\)](http://www.celnisprava.cz/cz/dalsi-kompetence/intrastat/Stranky/default.aspx)