

Systém WAK INTRA umožňuje elektronické podání Přehledu o výši pojistného (PVPOJ) do ústředí ČSSZ přes Portál veřejné správy (PVS) a to formou exportu dat do souboru XML a jeho následnému zpracování a odeslání pomocí elektronického formuláře v programu Software602 Form Filler.

Přehled hlavních kroků přípravy přehledu

- Výpočet mezd a zobrazení formuláře PVPOJ
- Export dat - uložení souboru na pevný disk
- Načtení xml souboru do formuláře v programu Software602 Form Filler
- Kontrola a odeslání formuláře na ČSSZ

Výpočet mezd a zobrazení Přehledu o výši pojistného

Ve WAK INTRA proveďte výpočet mezd standardní metodou a pak si zobrazte Přehled o výši pojistného v menu Zaměstnanci / Výsledky výpočtu / seznam Přehled o výši pojistného. Před zobrazením přehledu je vhodné vyplnit oblast Údaje pro formulář. Po zobrazení formuláře je možné případně ještě jeho hodnoty upravit - formulář je editovatelný.

Export dat (formát xml)

Export dat se provede stisknutím tlačítka *Export do XML* na zobrazeném přehledu.

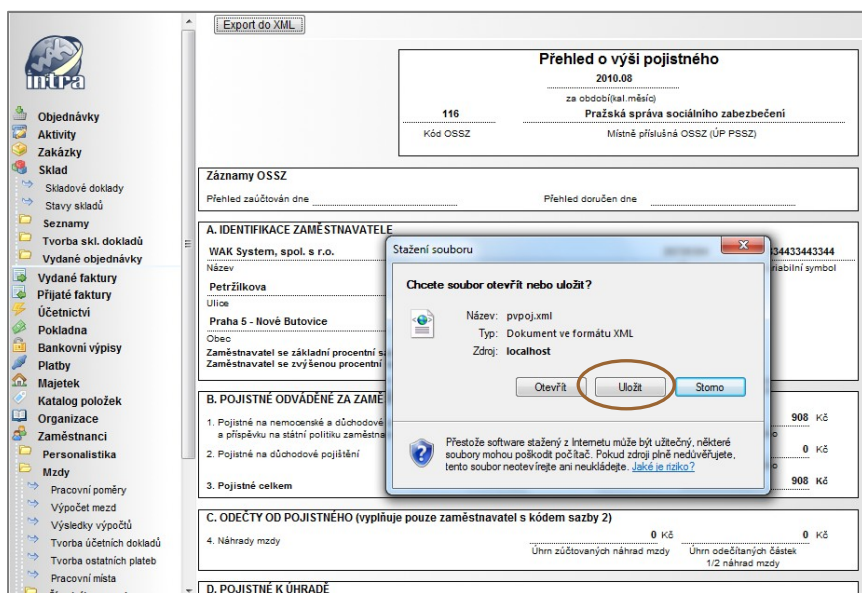

Jak provedete export do xml

- 1) **Volba seznamu** - zvolíte menu Zaměstnanci / Mzdy / Výsledky výpočtu / seznam Přehled o výši pojistného
- 2) **Podmínky zobrazení** – zadáte období a doplníte údaje pro formulář.
- 3) **Zobrazení / upravení přehledu** - pomocí tlačítka *Vyhledat* si přehled zobrazíte a před exportem ještě můžete v případě potřeby jeho hodnoty upravit.
- 4) **Tlačítko Export do xml** - v horní liště zobrazeného přehledu stisknete tlačítko *Export do xml*. Po stisku tlačítka se zobrazí okno, ve kterém vyberete volbu *Uložit*.

- 5) **Okno Uložit jako** - následně se zobrazí okno, ve kterém si upravíte název souboru, který bude vytvořen a zvolíte místo, kam bude soubor uložen. Tento soubor je připraven k načtení do programu Software602 Form Filler.

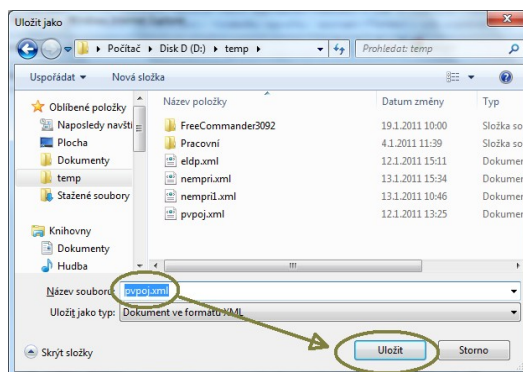

Načtení a odeslání přehledu – program Software602 Form Filler

Pro načtení, kontrolu a odeslání vytvořeného souboru XML na ČSSZ se používá program Software602 Form Filler a formulář Pojistné na sociální zabezpečení (PVPOJ). Program i formulář si stáhnete na stránkách ČSSZ - <http://www.cssz.cz/cz/e-podani/ke-stazeni>.

Načtení a odeslání souboru se pak provede v následujících krocích:

- 1) Spusťte si program Software602 Form Filler a otevřete si stažený formulář PVPOJ.

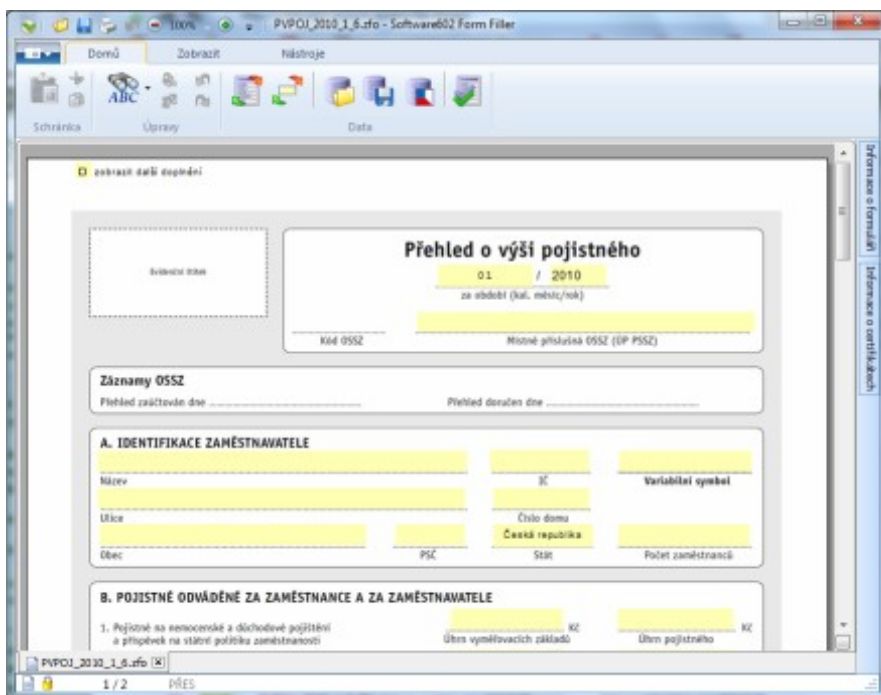

- 2) Pomocí ikony *Import dat* načtete uložený soubor XML do formuláře.

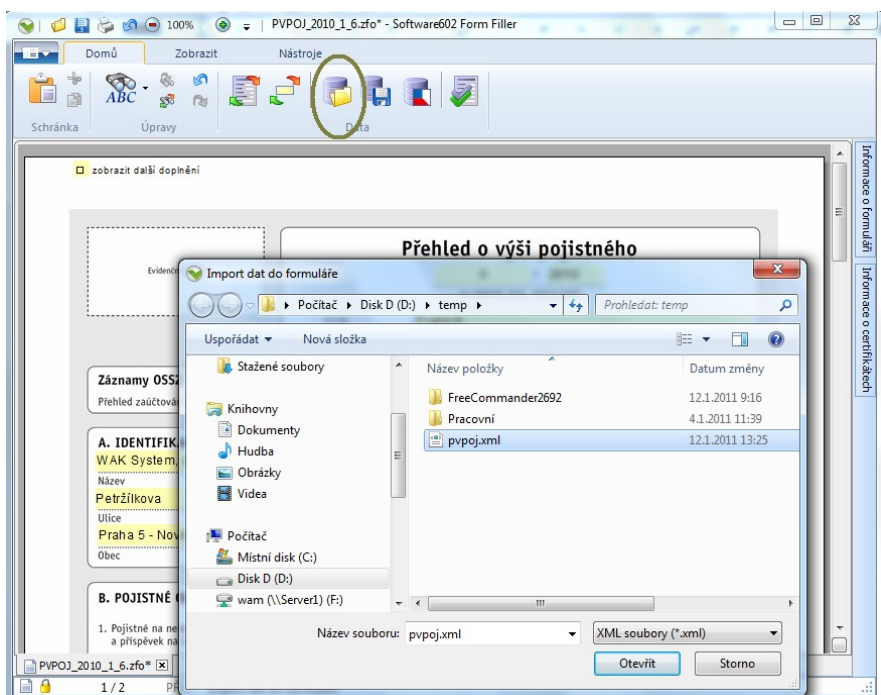

- 3) Zkontrolujte si data a z archivních důvodů vám doporučujeme si vyplněný formulář uložit. Potom pomocí ikony *Poslat podání přes Portál veřejné správy* přehled odešlete.

Přehled o výši pojistného
 B / 2010
 za období (kal. měsíc/rok)

116 Praha 6
 Kód OSSZ Místně příslušná OSSZ (ÚP PSSZ)

Záznamy OSSZ
 Přehled zaúčtován dne Přehled doručen dne

A. IDENTIFIKACE ZAMĚSTNATELE
 WAK System, spol. s r.o. IČ: 5720384 334433443344
 Variabilní symbol
 Název IČ
 Petržilkova 2564/1
 Ulice Číslo domu
 Praha 5 - Nové Butovice 15800 Česká republika
 Obec PSČ Stát Počet zaměstnanců

B. POJISTNÉ ODVÁDĚNÉ ZA ZAMĚSTNANCE A ZA ZAMĚSTNATELE
 1. Pojistné na nemocenské a důchodové pojištění a příspěvek na státní politiku zaměstnanosti Úhrn vyměřovacích základů: 2 880 Kč Úhrn pojistného: 908 Kč

Upozornění:

pro odesílání dat na PVS je obvykle třeba mít naimportovány zvláštní certifikáty, sloužící pro šifrování v úložišti certifikátů, ve Zprostředkujících úřadech. Podrobný popis požadavků na úspěšné podání formuláře naleznete na stránkách ČSSZ - <http://www.cssz.cz/cz/e-podani/pro-podavajici/>